Favoriser le lien parent-enfant

Porter

câliner

partager
un repas

allaiter

sommeil
partagé*

Selon les recommandations de l'OMS et HAS*

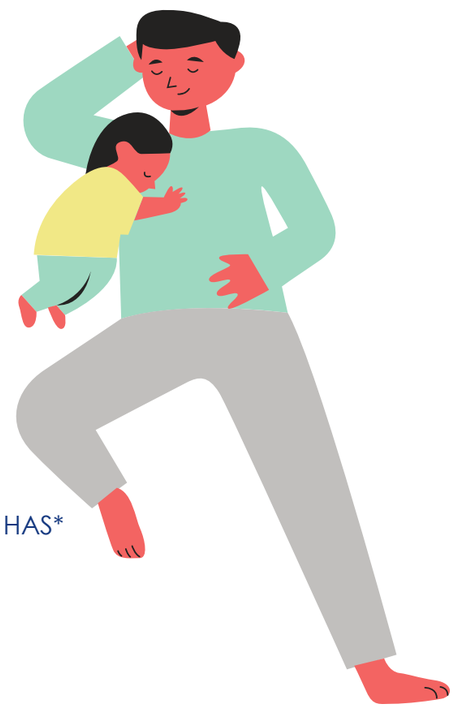

jouer ensemble

communiquer

partager
une activité

Coridys

Troubles cognitifs: Comprendre pour Agir

Les besoins des enfants

être écouté

faire des découvertes

se socialiser

grandir à son rythme

être protégé

être câliné

être encouragé

comprendre les limites

partager des moments privilégiés

exprimer ses émotions

être aimé inconditionnellement

Coridys

Troubles cognitifs: Comprendre pour Agir

La communication non violente

Exemple de situation

Expression authentique

1: Je vois que ton train est cassé

2: Je suis en colère car je viens de te l'acheter

3. J'ai besoin que les affaires restent en bon état

4. Tu viens m'aider on va essayer de le réparer ?

Bonhomme OSBD

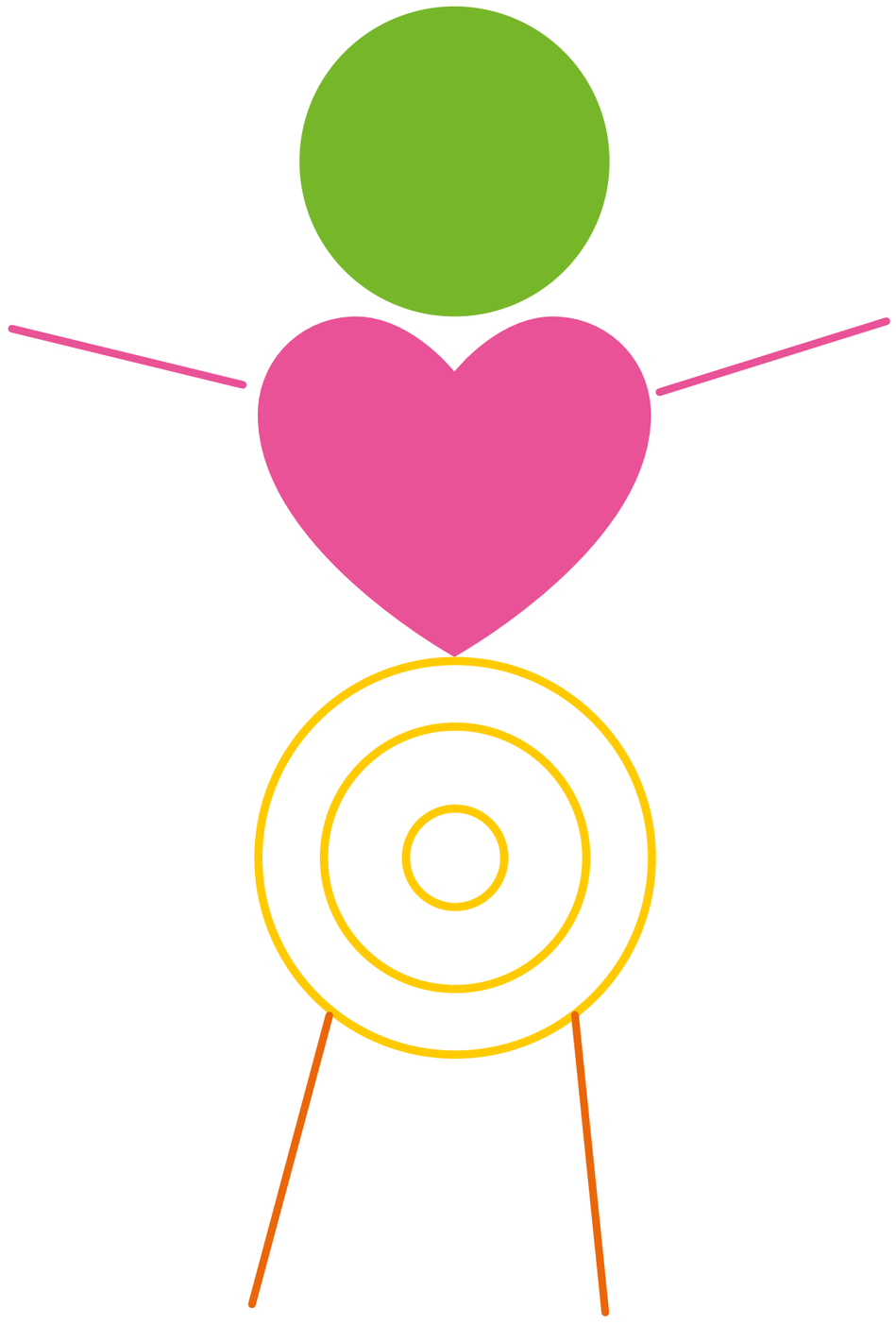

Observation sans jugement

Sentiment sans évaluation

Besoin sans stratégie

Demande sans éxigence

Coridys

Troubles cognitifs: Comprendre pour Agir

Bibliothèque bienveillante pour favoriser le lien parent enfant

- DESBORDES Astrid et MARTIN Pauline, Mon amour / Les choses précieuses, Albin Michel
- GLIORI Debi, Je t'aimerai toujours quoi qu'il arrive, Gautier-Langereau
- MCBRATNEY Sam et JERAM Anita, Devine combien je t'aime/ Vous êtes tous mes préférés, L'école des loisirs
- LEWALLE Capucine et LEGRAND Maud, Cet enfant que j'aime infiniment/ Et ma petite main dans la tienne, Les albums Casterman
- BOGEAT Suzanne et POIGNONEC Maureen, Je t'aime à chaque instant, Grund
- BENSON Patrick et WADDELL Martin, Bébés chouettes, L'école des loisirs
- STEINER Claude et PEF, Le conte chaud et doux des chaudoudoux , Intereditions
- PERSON Céline et LA BALEINE Lili, Te souviendras-tu ? que je t'aimerais toujours, Langue du chat
- HAYASHI Emiri, Regarde comme je t'aime, Nathan
- LEBLANC Catherine, Est-ce que tu m'aimeras encore ?, Minedition
- PRASADAM-HALLS Smiriti et BROWN Janet Allison, Je t'aime jour et nuit/ Toujours là pour toi, Gautier-Langereau
- CUVELLIER Vincent et DUTERTRE Charles, La première fois que je suis née, Gallimard jeunesse
- WINFIELD MARTIN Emily et MEYER Ilona, Quand tu seras grand, Des éléphants
- WILLIS Jeanne et ROSS Tony, N'aie pas peur! , Gallimard jeunesse
- CLERC Olivier et BORDICCHIA Gaïa, Tu es comme tu es… ou le secret de la communication bienveillante, Flammarion jeunesse Père castor
- DE LESTRADE Agnès DOCAMPO Valeria, La grande fabrique de mots, Alice jeunesse.
- NORAC Carl et DUBOIS Claure K. , Les mots doux / Un bisou c'est trop court/ L'île aux câlins, L'école des loisirs
- COUSSEAU Alex et DUTERTRE Charles, Mon cœur est un petit moteur qui démarre avec de l'amour, Editions du Rouergue
- ROSS Tony, Je veux ma maman!, Gallimard jeunesse
- VIGNEAULT Mylen et ROEGIERS Maud, Le sais tu ? que tu ne devrais pas tout savoir … ,Alice eds
- GUEGUEN Catherine et DALVAN Reza, Entre toi et moi , Les Arenes eds
- DORAY Malika, Lapin mon lapin, MeMo

Coridys

Troubles cognitifs: Comprendre pour Agir